

PIANTA PIANO TERRA

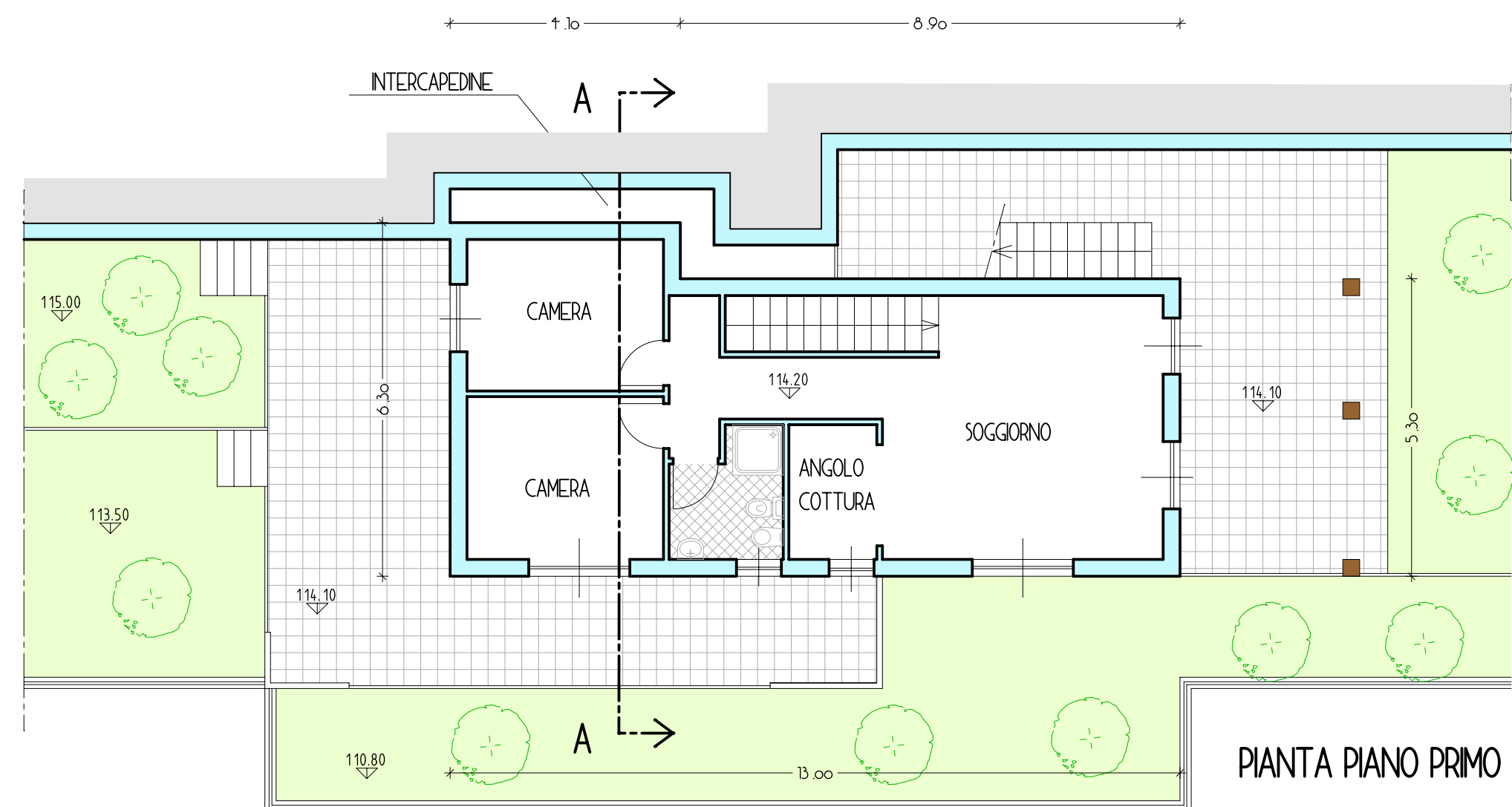

PIANTA PIANO PRIMO

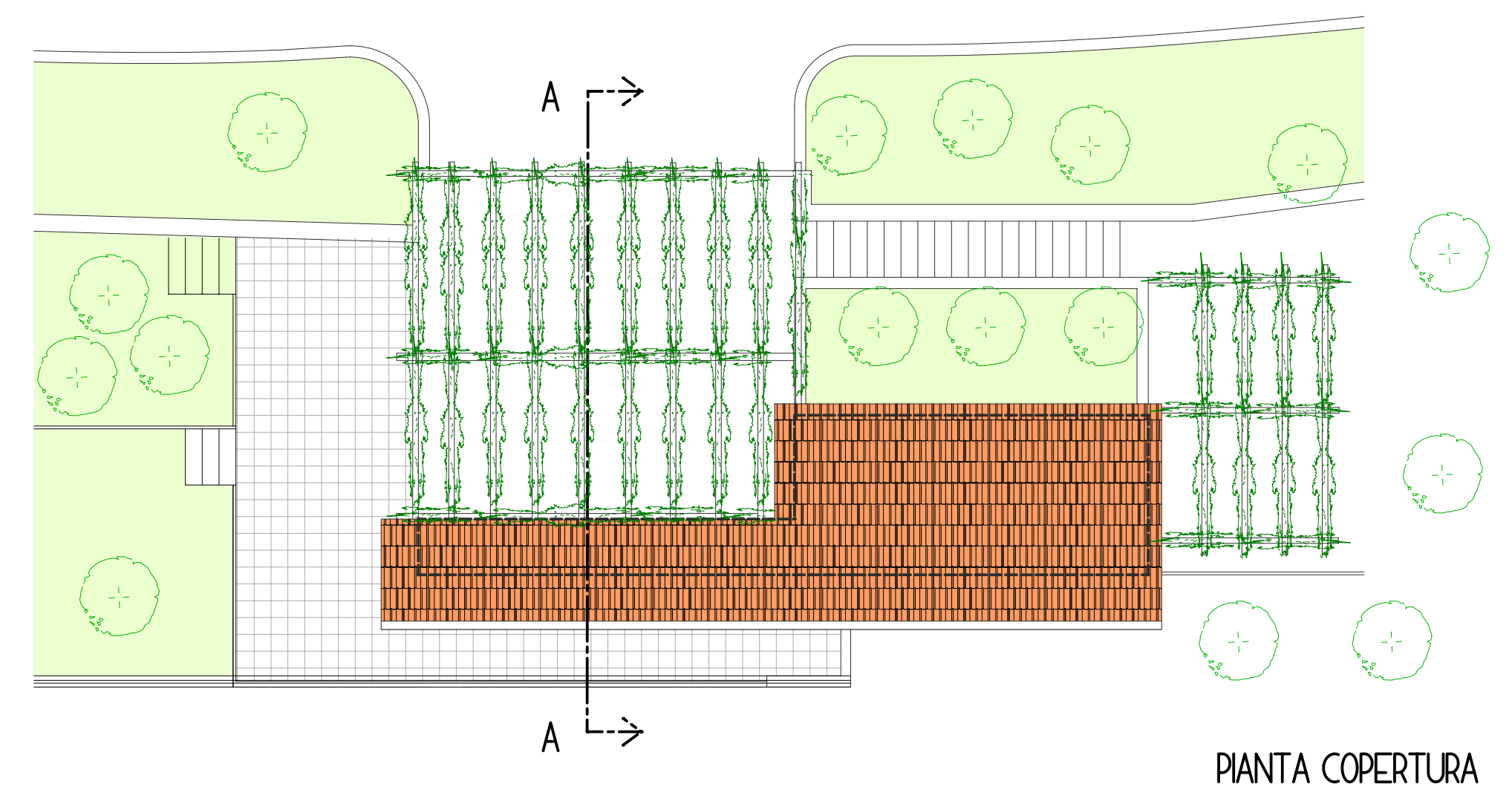

PIANTA COPERTURA

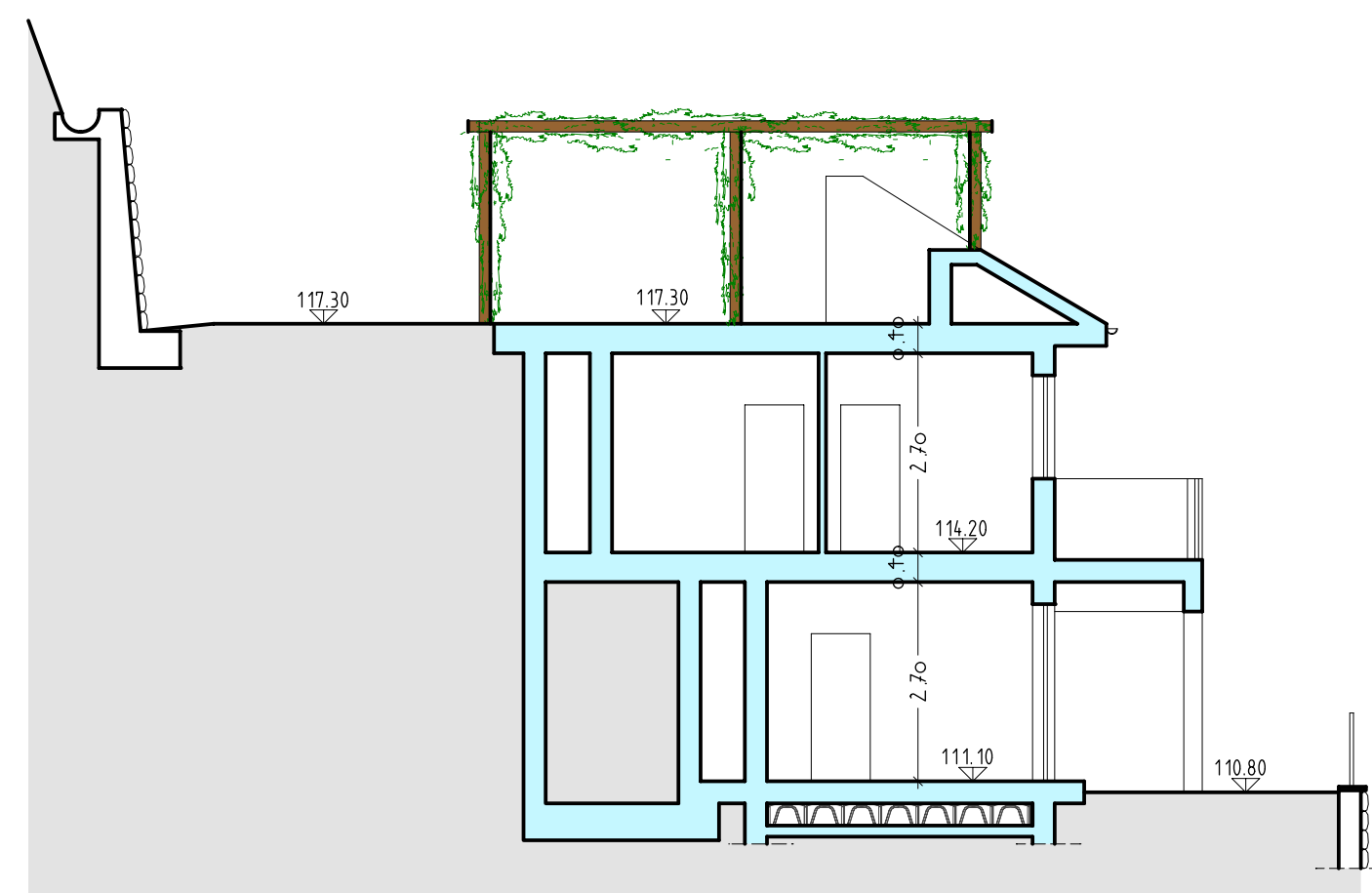

SEZIONE A-A



PROSPETTO EST

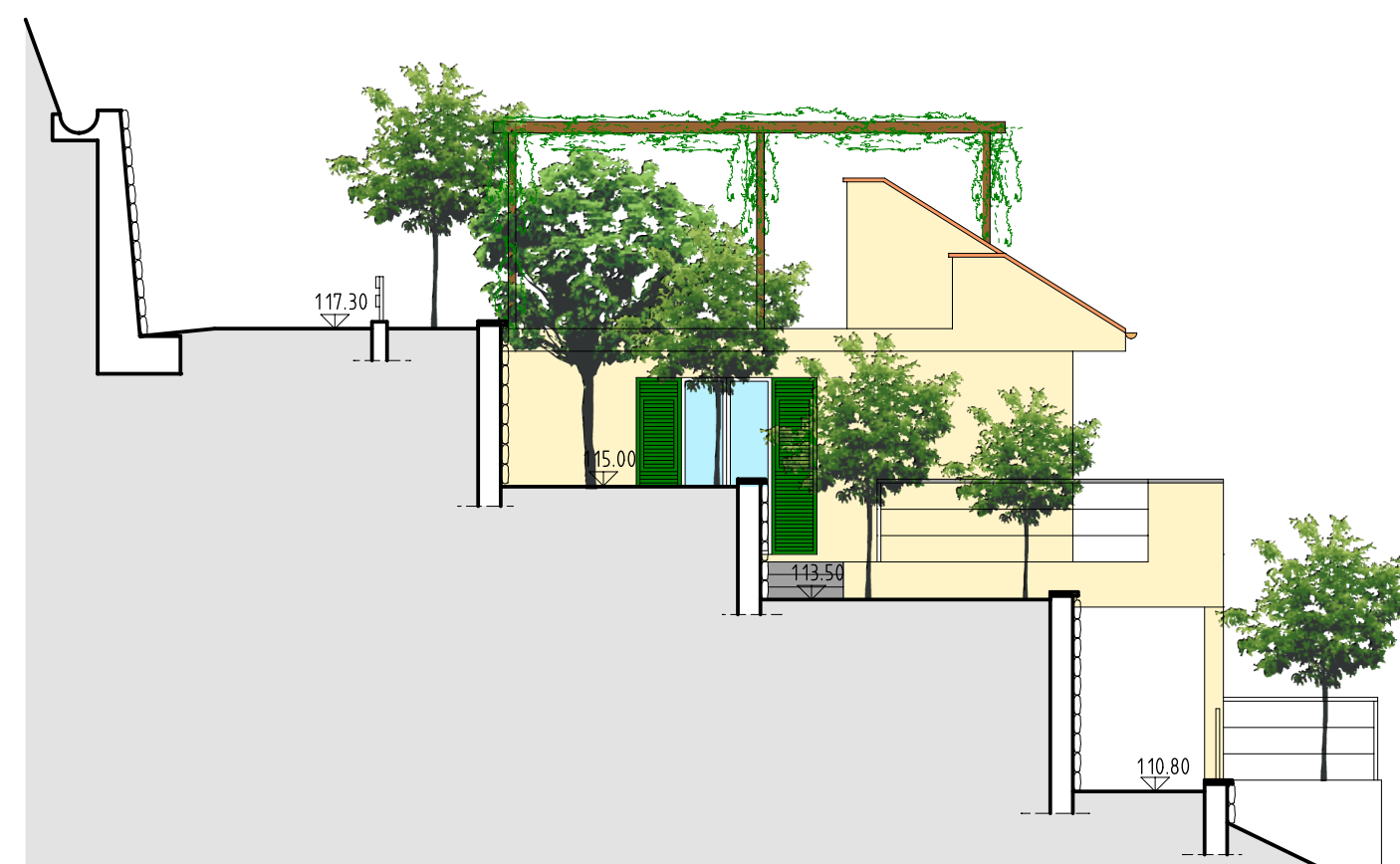

PROSPETTO SUD

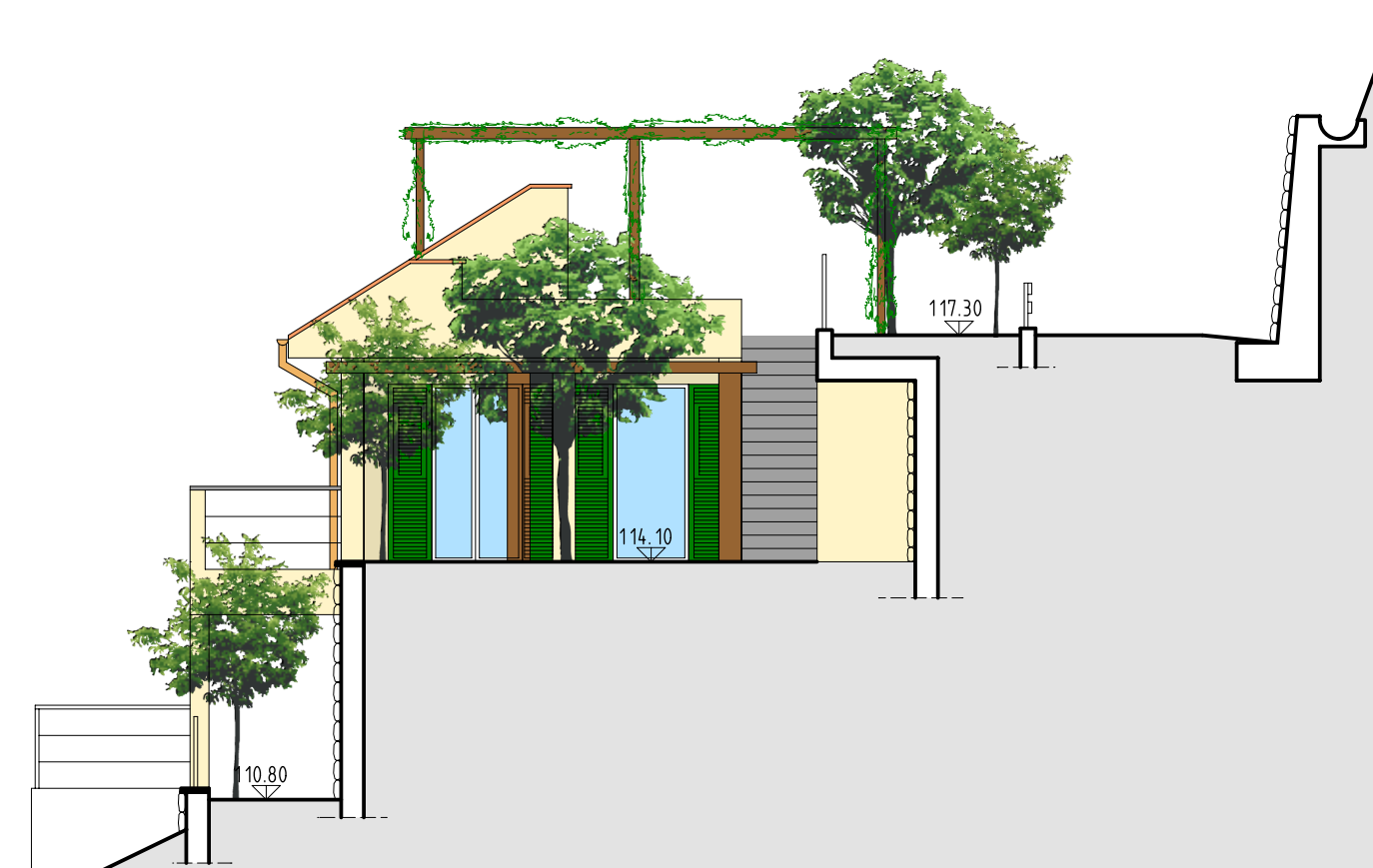

PROSPETTO NORD

COMUNE DI LAIGUEGLIA

PROVINCIA DI SAVONA

PERMESSO DI COSTRUIRE CONVENZIONATO AI SENSI DELL'ART. 32 L.R. 29/2016 E S.M.I. PER LA REALIZZAZIONE DI N. 3 EDIFICI RESIDENZIALI IN AREE COMPRESSE TRA STRADA VICINALE COLLE MICHERI E STRADA VICINALE CUNI INSERITA NEL P.P. DI INIZIATIVA PRIVATA IN ZONA C2 DI P.R.G.

AUTORIZZAZIONE SVINCOLO IDROGEOLOGICO



OGGETTO:
PIANTE, SEZIONE E PROSPETTI
TIPOLOGIA A1

SOGGETTO ATTUATORE:

LA QUIETE S.A.S.
con sede in Savona - Via Guido Bono n. 2171
p.i.: 01003910096

MANUELA ROSSI
residente ad Andora - Via Piangrande n. 18
c.f.: RSS MNL 81L69 A145T

PAOLO ROSSI
residente ad Andora - Via Piangrande n. 18
c.f.: RSS PLA 84P04 A145F

DATA :
DICEMBRE 2018

SCALA :
1:200

NS . REF .
1439/18

PROGETTAZIONE PER L'EDILIZIA
CIVILE E INDUSTRIALE
ANALISI STRUTTURALE
URBANISTICA

STUDIO TECNICO ING. PAOLO BAGNASCO
VIA PIANA DEL MULINO N. 76/3 - 17043 CARCARE (SV) - Tel. 0192071304
partita IVA: 00636760092

TAVOLA

IL TECNICO

11